



III CONGRESO VIRTUAL “DESARROLLO SUSTENTABLE Y DESAFÍOS AMBIENTALES”
EL AMBIENTE, LOS PROBLEMAS AMBIENTALES Y LA POS-PANDEMIA

1



Del 8 al 18 de noviembre de 2021

NORMAS DE PRESENTACIÓN DE TRABAJOS

AUSPICIADORES





Los trabajos a presentarse podrán ser:

- Producto de la experiencia en gestión pública, privada o asociada al tercer sector. Se incluyen resultados y sistematización de experiencia y buenas prácticas de proyectos.
- Producto de investigación, trabajo docente, o resultados de avances tesis de licenciatura, maestría o doctorado.

El trabajo presentado no puede haber sido publicado previamente.

Evaluación

La evaluación se dividirá en dos fases:

- a) **Aprobación de resumen.** El envío del resumen conforme las pautas señaladas abajo, dará como primer resultado
 - o Aprobado
 - o Rechazado

Los participantes cuyo resumen sea aprobado, deberán enviar la ponencia completa bajo las condiciones señaladas. Posteriormente el texto extenso será sometido a evaluación.

Cabe aclarar que la aprobación del resumen no implica aprobación de la ponencia completa.

AUSPICIADORES





- b) **Aprobación de Ponencias.** Los criterios de revisión por parte del comité evaluador serán los siguientes:
- Pertinencia (excluyente)
 - Calidad

La evaluación de la ponencia conforme los criterios anteriormente escritos darán como resultado:

- Aceptado sin cambios
- Aceptado con cambios
- Rechazado

Los trabajos cuyo resumen y ponencia sean aprobadas, participaran del congreso.

El envío de la ponencia expresa la autorización del/a autor/a que la misma sea publicada en las actas del Congreso en el marco del mismo ISBN y la autorización de subirlo en formato PDF a la plataforma durante los días del congreso para que sus colegas puedan descargarlo y debatirlo.

Los trabajos completos recibidos fuera de la fecha estipulada en el cronograma, no podrán ser publicados.

Idiomas del congreso: Se recibirán trabajos en **español** y **portugués**.

AUSPICIADORES





CONDICIONES PARA LA PRESENTACIÓN DE RESÚMENES Y PONENCIAS

Para poder participar del congreso como expositor, debe **presentar en primer lugar un resumen, eligiendo uno o varios temas de la lista:**

Acción por el clima- De la problemática a las acciones de mitigación y adaptación	Ciudades y Comunidades Sustentables- Nuevos y viejos problemas	Actores, alianzas y gobernanza ambiental
Prospectiva y Ambiente- Cambio climático y biodiversidad en el escenario de la post pandemia	Educación Ambiental – Abordajes, fundamentos y herramientas	Conservación de los recursos naturales- Estrategias y Programas
Salud y Ambiente	Igualdad de género y ambiente	Avances en Responsabilidad Social Empresaria
Producción y Consumo Sustentable- Gestión de Residuos, Economía Circular.	Tecnologías de la Información Geográfica aplicadas al ambiente	Turismo y Ambiente
Transición Energética: energías renovables y eficiencia energética	Cultura y Ambiente. Visión de los pueblos originarios.	

Posteriormente a ser aprobado su resumen con los cambios que puedan ser solicitados, el siguiente paso será la presentación de la ponencia o póster completa y corregida.

AUSPICIADORES





FORMATO DE RESÚMENES Los resúmenes tendrán la siguiente estructura:

- Título - Subtítulo (si corresponde)
- Eje temático al que suscribe para su asignación al panel
- Autor
- Institución a la que represente (o señalar consultor/investigador independiente)
- En nota al pie, en 5 líneas formación técnica de grado, o posgrado.
- Resumen: 300 palabras

NOTA: Mandar el resumen al correo congreso@cebem.org

PRESENTACIÓN DE PONENCIAS O PÓSTER

En caso de que el resumen **sea aprobado**, se solicitará las comunicaciones con la siguiente estructura:

Ponencia

- Título- Subtítulo (si corresponde)
- Eje temático al que suscribe para su asignación al panel y relación con el objetivo de la mesa.
- Autor
- Institución a la que represente (o señalar consultor/investigador independiente)
- En nota al pie, en 5 líneas formación técnica de grado, o posgrado.

La estructura de la ponencia deberá seguir el siguiente esquema:

- Resumen (300 palabras)
- Palabras Claves: 5 palabras claves
- Introducción
- Desarrollo
- Conclusiones/Resultados
- Bibliografía (en formato APA)

La ponencia se realizará en formato:

AUSPICIADORES





- Calibri 11 - Espacio 1.5
- Márgenes 3 cm izquierda-derecha y 2,5 cm arriba y abajo.
- Máximo 12 páginas.
- Incluyendo imágenes, cuadros, figuras, mapas y bibliografía
- Título de la ponencia en MAYUSCULA
- Títulos de texto minúscula y en negrita numerados de la siguiente manera:
 1.
 - 1.1.
 - a)
 - a.1)
- Títulos de gráficos, imágenes, cuadros, mapas y figuras, así como epígrafes Calibri 8
- Notas al pie, Calibri 8
- Para bibliografía no incluir viñetas

Las ponencias deben ser enviadas en **formato Word**.

No se aceptarán ponencias que superen la extensión señalada y que no se ajusten al formato señalado.

AUSPICIADORES





Póster

El póster será el resumen gráfico del trabajo y deberá proporcionar información suficiente por sí mismo.

- **Medidas:** 29,7 cm ancho x 42,0 cm Alto (Tamaño A3) o en pixeles 1024px ancho x 1280px alto
- **Fondo:** Blanco sin imágenes difusas
- **Tipo de letra:** Calibri
- **Formato archivo:** .jpg
- **Esquema sugerido:**

AUSPICIADORES





TITULO

Debe reflejar con exactitud el tema del estudio o trabajo, claro y conciso, se recomienda no usar abreviaciones, siglas o acrónimos
 Se recomienda usar letra ARIAL en **NEGRITA** y al menos de 30 puntos. No más de 15 palabras

AUTORES, FILIACION Y ENCABEZAMIENTOS

De menor tamaño que el título, se recomienda tamaño 30 y en **NEGRITA**. Mismos autores que en el texto, se puede incluir la Facultad

ABSTRACT

En los textos se aconseja usar un tamaño de 20 puntos y **NUNCA** en **negrita**

INTRODUCCION

Sirve para familiarizar al lector, debe ser corta, conteniendo:

- Antecedentes y revisión del tema
- Importancia teórica
- Objetivos del trabajo
- Definiciones

En los textos se aconseja usar un tamaño de 15-20 puntos y **NUNCA** en **negrita**

METODOLOGIA

Descripción de materiales y métodos, recoge el diseño del estudio, cómo se llevó a cabo, número de fases, variables.

CONCLUSIONES

No deben ser meros recordatorios, se debe ser objetivo. Se puede incluir una discusión

BIBLIOGRAFÍA

No es obligatorio, pero sí conveniente. Se deben seleccionar las más importantes

RESULTADOS

Resumen de los resultados obtenidos.

Selección de los datos más relevantes y más relacionados con el objetivo del estudio.

Evitar textos largos y con muchos datos.

Se pueden incluir tablas, figuras, gráficas, guardando armonía con el texto. Usar colores no muy vivos.

Fig. 1. Título breve explicando la gráfica. Aparece en la parte superior si son gráficas.

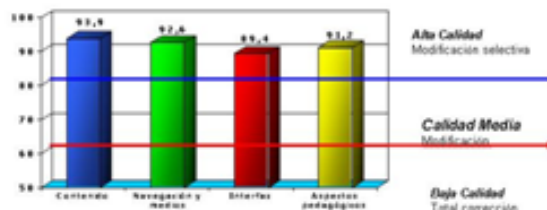

Fig. 2. Si es una imagen/fotografía, figura el texto en la parte inferior.

AGRADECIMIENTOS

No es obligatorio, pero sí conveniente. Se deben seleccionar los más importantes

AUSPICIADORES





Nota de interés: Son posibles las presentaciones grupales; cada integrante deberá abonar su inscripción como ponente.

IMPORTANTE: Mandar la ponencia final o póster al correo comite@cebem.org

AUSPICIADORES





Exposición a través de un Video

Una vez aprobado la ponencia o poster, debe filmar un video exponiendo el tema, con los siguientes requerimientos:

- Duración de 3 a 5 minutos
- Debe grabarse con la cámara trasera y en calidad de 720p o 1080p
- El audio debe ser muy claro y no debe existir ruidos externos
- El ángulo de la cámara debe ser horizontal

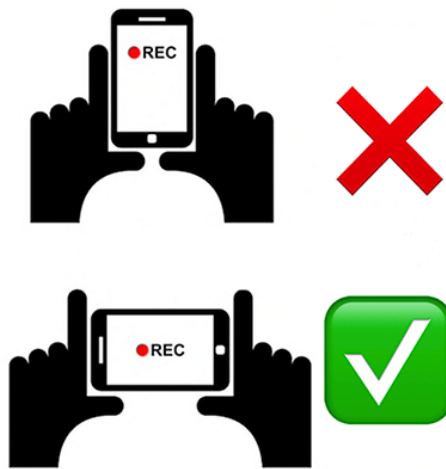

- La persona debe estar de frente a la cámara y no a contra luz



- Así también si se quiere compartir solo una exposición a través de Power Point pueden seguir la siguiente guía

<https://www.youtube.com/watch?v=1exQ4lcK6TA>

AUSPICIADORES





- Finalizado el video, este debe subirse a un servicio de alojamiento en la nube, como ser Google Drive, One Drive o WeTransfer y enviar el enlace al correo congreso@cebem.org

CONTACTO O MÁS INFORMACIÓN:

Página web: <http://congresos.cebem.org/>

Correo: congreso@cebem.org

WhatsApp: [+591 73027636](https://wa.me/59173027636)

AUSPICIADORES

